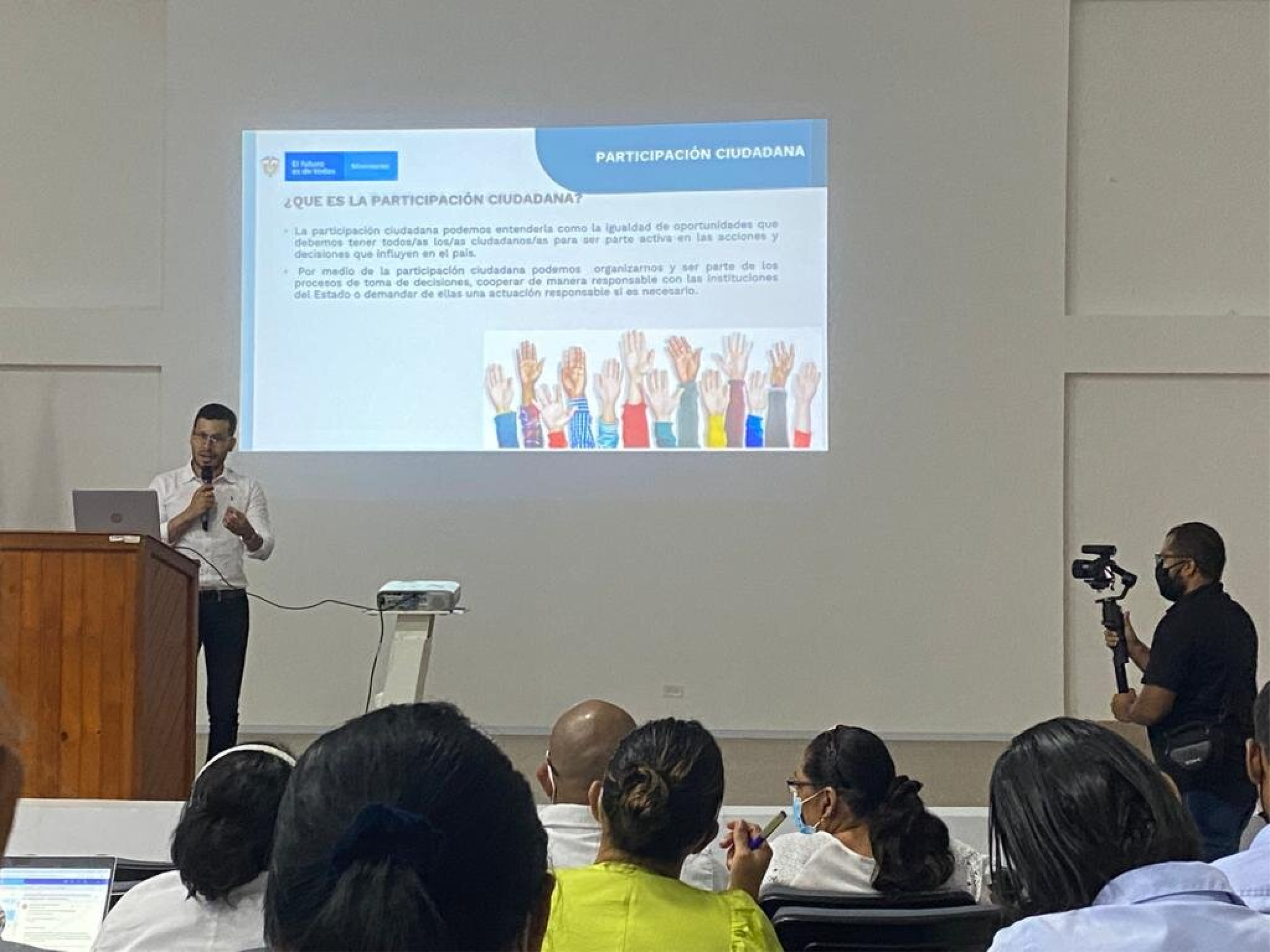
El futuro es de todos
PARTICIPACIÓN CIUDADANA
¿QUE ES LA PARTICIPACIÓN CIUDADANA?
La participación ciudadana podemos entenderla como la igualdad de oportunidades que debemos tener todos/as los/as ciudadanos/as para ser parte activa en las acciones y decisiones que influyen en el país.
Por medio de la participación ciudadana podemos organizarnos y ser parte de los procesos de toma de decisiones, cooperar de manera responsable con las instituciones del Estado o demandar de ellas una actuación responsable si es necesario.

KN95
CLÍNICA DEL

El futuro es de todos | Mininterior

CONTENIDO

LEY ESTATUTARIA 1757 DE 2015

PARTICIPACION CIUDADANA

Por el momento, las transcripciones de reuniones solo están disponibles para usuarios de Teams seleccionados. Directiva de privacidad

lucramiento parental
reflexión desde el enfoque de capacidades

volucramiento Parental

tor protector y romotor del rrollo y la Salud Integral

Concepción de Salud

- El cuidado de la vida es el propósito último
- Lograr una Vida con Dignidad o sea una Vida buena, donde todos podamos ser y estar (en la pluralidad)
- Las libertades permiten vivir los derechos
- Las person der para transf
- La vida, la son fundament

La tarea de ser padres y madres, familias olescentes
Implica un ejercicio de la libertad, del cui los derechos

JM

Johana Montero (Invitado) está esperando en la sala de espera. No podemos comprobar la identidad de esta persona.

Ver s Yesenia Zúñiga dmitir

AB NM JS NR YZ MO NS

Yesenia Zúñiga (I... Martha Osorio (Invita... Nelly Sánchez (Invita...

Chat de la reunión

Diana Lucia Pereira Jurado (Invitado) se ha unido temporalmente al chat.

Valeria Parra (Invitado) se ha unido temporalmente al chat.

Dora Lilia Imbachi B. (Invitado) ya no tiene acceso al chat.

Yamiled Pisso (Invitado) se ha unido temporalmente al chat.

marina cordoba (Invitado) se ha unido temporalmente al chat.

Maria Elvira (Invitado) se ha unido temporalmente al chat.

Coordinadora Salud Publica villa caro (Invitado) ya no tiene acceso al chat.

IPS SAN PABLO (Invitado) se ha unido temporalmente al chat.

yulet diaz (Invitado) se ha unido temporalmente al chat.

Pedro Dominguez Barrios (Invitado) se ha unido temporalmente al chat.

IPS SAN PABLO (Invitado) se ha unido temporalmente al chat.

Yesenia Zúñiga (Invitado) se ha unido temporalmente al chat.

yulet diaz (Invitado) se ha unido temporalmente al chat.

EMELYS (Invitado) 14:29
si

Dora Lilia Imbachi B. (Invitado) se ha unido temporalmente al chat.

Entérese de todo. Active las notificaciones de escritorio.

Activar Descartar

Activar Windows
Ve a Configuración para activar Windows.

19°C Lluvia

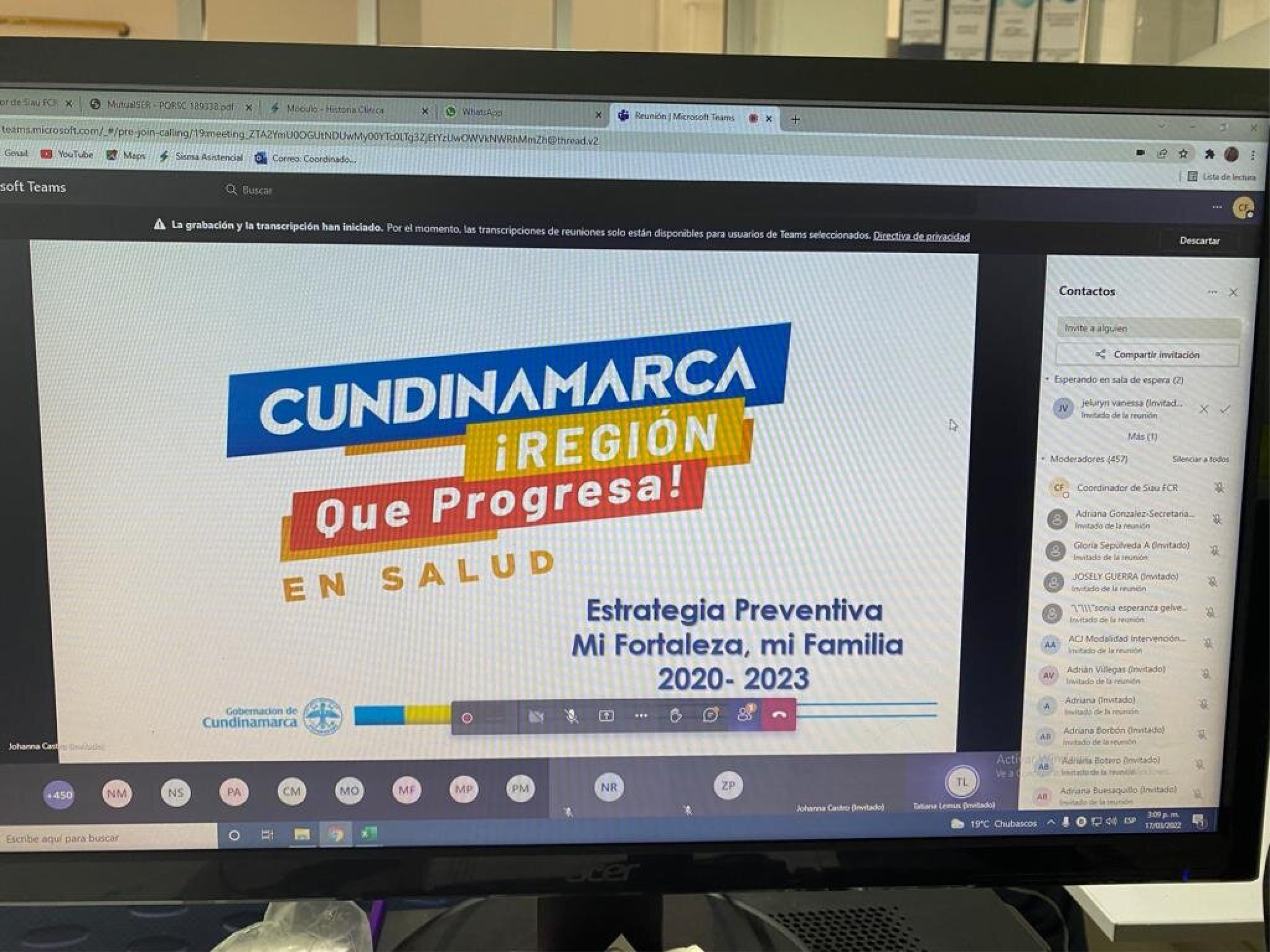
Reunión | Microsoft Teams
La grabación y la transcripción han iniciado. Por el momento, las transcripciones de reuniones solo están disponibles para usuarios de Teams seleccionados. Directiva de privacidad
Descartar
CUNDINAMARCA
¡REGIÓN
Que Progresa!
EN SALUD
Estrategia Preventiva
Mi Fortaleza, mi Familia
2020- 2023
Gobernación de Cundinamarca
Contactos
Invite a alguien
Compartir invitación
Esperando en sala de espera (2)
Más (1)
Moderadores (457)
Silenciar a todos
Coordinador de Suu FCR
Adriana Gonzalez-Secretaria...
Gloria Sepúlveda A (Invitado)
JOSELY GUERRA (Invitado)
ACJ Modalidad Intervención...
Adrián Villegas (Invitado)
Adriana (Invitado)
Adriana Borbón (Invitado)
Adriana Botero (Invitado)
Adriana Buesaquillo (Invitado)
Johanna Castro (Invitado)
Tatiana Lemus (Invitado)

cramiento
ental

rotector y
otor del
o y la Salud
egral

- Lograr una Vida con Dignidad o sea una Vida buena, donde todos podamos ser y estar (en la pluralidad)
- Las libertades permiten vivir los derechos
- Las personas son libres y tiene poder para transformar-se
- La vida, la son fundament

La tarea de ser padres y madres, familias olescentes
Implica un ejercicio de la libertad, del cuic los derechos

SH
Sirdaris Cueto Herrera
está esperando en la sala de espera
Ver sala de ... | Admitir

Notas | Comentarios | 100%

NR | NM | ZP | BF betzaida fuentes (Invitado) | YZ Yesenia Zúñiga (Invit...

temporalmente
Marcia Santacr
acceso al chat.
maria patricia
ha unido tempo
Mauro Duque
acceso al chat.
DEILIS MAYELI
unido temporal
KATHIA MERCA
temporalmente
ELIX GOMEZCA
ha unido tempo
DEILIS MAYELI
unido temporal
Epidemiologia
temporalmente
KATHIA MERCA
temporalmente
marcela nieto (I
temporalmente

Entérese de
notificacion
Activar

Activar Windows
Ve a Configuración para acti

19°C Lluvia

acer

SPECIALES
Ruta de Atención
basadas en
Género
INSTITUTO NACIONAL DE
MEDICINA LEGAL Y CIENCIAS FORENSES

SILENCIO
POR FAVOR

Fwd: EVENTO: "CONECTANDO CON LA CIUDADANÍA PARA LA PROMOCIÓN DE LA SALUD MENTAL Y LA PREVENCIÓN DEL CONSUMO DE SUSTANCIAS PSICOACTIVAS EN COLOMBIA

SAU SSalud Monteria <saussaludmonteria@gmail.com>

Lun 14/03/2022 5:02 PM

Para: gerencia@promosaludips.com <gerencia@promosaludips.com>; infosalud@saludasuhogaripsas.com.co <infosalud@saludasuhogaripsas.com.co>; dsr_sas@hotmail.com <dsr_sas@hotmail.com>; impuestos.freseniuscol@fmc-ag.com <impuestos.freseniuscol@fmc-ag.com>; gerencia@socardio.com <gerencia@socardio.com>; piedad_paternina@baxter.com <piedad_paternina@baxter.com>; symesips@gmail.com <symesips@gmail.com>; calidad@davita.com <calidad@davita.com>; iricor.calidad@gmail.com <iricor.calidad@gmail.com>; gerenciamonteria@nefrouros.net <gerenciamonteria@nefrouros.net>; samieljach@hotmail.com <samieljach@hotmail.com>; Jose Hernado De la Hoz Lomanto <gerenciag@ipsdelacosta.co>; info@medisinu.com <info@medisinu.com>; calidad@alvenips.com <calidad@alvenips.com>; asesor.ocupacional.ltda@gmail.com <asesor.ocupacional.ltda@gmail.com>; asismedicaltotalips@gmail.com <asismedicaltotalips@gmail.com>; centrocardiologicodecordoba@hotmail.com <centrocardiologicodecordoba@hotmail.com>; habilitacion@cendiatra.com <habilitacion@cendiatra.com>; ipscegasendi@gmail.com <ipscegasendi@gmail.com>; toca56@hotmail.com <toca56@hotmail.com>

1 archivos adjuntos (111 KB)

Gmail - EVENTO_ "CONECTANDO CON LA CIUDADANÍA PARA LA PROMOCIÓN DE LA SALUD MENTAL Y LA PREVENCIÓN DEL CONSUMO DE SUSTANCIAS PSICOACTIVAS EN COLOMBIA.pdf;

Respetados Drs,

Extendemos invitación al evento: "CONECTANDO CON LA CIUDADANÍA PARA LA PROMOCIÓN DE LA SALUD MENTAL Y LA PREVENCIÓN DEL CONSUMO DE SUSTANCIAS PSICOACTIVAS EN COLOMBIA, espacio promovido por el Ministerio de Salud y Protección Social.

Cordialmente,

Kelly De Jesús Beleño Ramos
Contratista
Servicio de Atención a la Comunidad
Secretaria de Salud y Seguridad Social
Alcaldía de Montería

Por favor no imprima este correo electrónico a menos que sea necesario. Todos somos responsables de cuidar el medio ambiente y los recursos que tenemos.

AVISO LEGAL: La información contenida en este mensaje electrónico, tiene carácter privado y confidencial. Solo puede ser utilizado por el destinatario. Cualquier copia o distribución, su reenvió total, parcial o su uso sin contar con expresa autorización de su autor, esta totalmente prohibida y sancionada por la ley. Si por algún motivo usted ha recibido el presente mensaje electrónico por error a su correo electrónico, por favor elimínelo y comuníquelo al remitente. El que ilícitamente sustraiga, oculte, extravíe, destruya, intercepte, controle o impida esta comunicación, antes de que llegue a su destinatario, estará sujeto a las sanciones penales correspondientes, al igual que el que en provecho propio o ajeno o con perjuicio de otro, divulgue o emplee la información contenida en la misma.

---------- Forwarded message ---------

De: **Convivenciasaludmentalspa Minsalud** <convivenciasaludmentalminsalud@gmail.com>
Date: lun, 14 mar 2022 a la(s) 15:10
Subject: EVENTO: "CONECTANDO CON LA CIUDADANÍA PARA LA PROMOCIÓN DE LA SALUD MENTAL Y LA PREVENCIÓN DEL CONSUMO DE SUSTANCIAS PSICOACTIVAS EN COLOMBIA
To: Convivenciasaludmentalspa Minsalud <convivenciasaludmentalminsalud@gmail.com>

Atento saludo,

Están cordialmente invitados al segundo encuentro del espacio CONECTANDO CON LA CIUDADANÍA PARA LA PROMOCIÓN DE LA SALUD MENTAL Y LA PREVENCIÓN DEL CONSUMO DE SUSTANCIAS PSICOACTIVAS, el cual se llevará a cabo el próximo jueves 17 de marzo de 2 a 4 pm.

En esta ocasión, se realizará una sesión orientada al **fortalecimiento del involucramiento parental como estrategia promocional en salud mental y convivencia** desde la evidencia, aportes de la sociedad civil y actores intersectoriales. Este espacio se desarrollará con la siguiente agenda:

1. Bienvenida
2. Involucramiento parental: reconocimiento y aportes para su promoción como clave del desarrollo, la salud mental y la convivencia. MSPS
3. Presentación de la experiencia territorial: "Mi fortaleza, mi familia". Secretaría de Salud de Cundinamarca. Dimensión de convivencia social y salud mental.
4. Acciones desde la sociedad civil alrededor del involucramiento parental. Experiencia de RedPapaz
5. Aportes, comentarios y preguntas